

生産動態統計調査結果（富山県）

～令和元年5月分～

1 生産動態統計調査概要

（1）調査の目的

生産動態統計調査は、鉱工業生産の動態を明らかにし、鉱工業に関する施策の基礎資料を得ることを目的とする。

（2）調査の期日

毎月末日現在によって行う。

（3）調査の範囲

各表における調査の範囲に属する事業所

（4）調査事項

生産、受入、消費、出荷、在庫、原材料、従事者、生産能力及び設備

（5）利用上の注意

ア 「生産」は、調査事業所が実際に生産したもの。「出荷」は、調査事業所の工場および工場が契約の主体となって借り受けている倉庫または保管場所から実際に出荷したもの。「在庫」は、調査事業所の工場および工場が契約の主体となって借り受けている倉庫または保管場所に保管してあるもの。

イ 年間欄の「生産・出荷」は年間の合計、在庫は年末の値である。

ウ 「生産・出荷・在庫」のうち集計している項目のみを公表する。

エ 前月在庫に生産を加え、販売を引いたものが今月在庫とならない場合もある。

オ 秘匿により非掲載としている項目があるため、総計と内訳の計が合わない場合がある。

カ 「x」は申告者の秘密が漏れるおそれがあるため、公表できない数値を秘匿としたものである。

□次回公表予定日：令和元年8月16日（金）

□「生産動態統計調査結果（富山県）」は、HP「とやま統計ワールド」でご覧になれます。

<http://www.pref.toyama.jp/sections/1015/index2.html>

□この調査に関するお問い合わせは、以下にお願いします。

富山県 経営管理部 統計調査課 商工係

〒930-0005 富山市新桜町5番3号 第2富山電気ビルディング5階

TEL 076-444-3193（直通） FAX 076-444-3490

2 富山県の鉱工業生産活動(統計表)

調査の範囲	鉄鋼			非鉄金属			金属製品													
	粗鋼(t)			アルミニウム圧延製品(t)			鉄構物(t)	鉄鉄鑄物(t)									非鉄金属鑄物(t)			ダイカスト(t)
	生産	出荷	在庫	生産	出荷	在庫		合計			鋳鉄鑄物計(球状黒鉛鑄鉄を除く)			球状黒鉛鑄鉄計			合計	銅・銅合金鑄物計	アルミニウム鑄物計	
							生産	生産	出荷	在庫	生産	出荷	在庫	生産	出荷	在庫	生産	出荷	在庫	生産
調査の範囲	全事業所			全事業所			50名以上	30名以上										10名以上	20名以上	30名以上
年月	生産	出荷	在庫	生産	出荷	在庫	生産	生産	出荷	在庫	生産	出荷	在庫	生産	出荷	在庫	生産	生産	生産	
平成28年	441,035	x	x	199,612	138,208	1,840	39,839	69,448	60,005	3,866	33,625	24,559	1,669	35,823	35,446	2,197	15,453	13,510	1,943	54,842
平成29年	494,468	x	x	202,713	141,443	2,367	41,469	71,645	62,546	3,852	34,608	25,549	1,690	37,037	36,997	2,162	15,319	13,560	1,758	57,474
平成30年	487,238	x	x	202,738	142,840	2,504	41,188	71,856	62,614	3,923	34,519	25,349	1,761	37,337	37,265	2,162	15,368	13,574	1,792	58,122
平成30年 5月	43,824	x	x	16,543	11,614	2,220	3,303	5,931	5,071	3,909	2,879	2,045	1,770	3,052	3,026	2,139	1,293	1,128	165	4,632
6月	44,747	x	x	17,067	12,123	2,253	3,093	6,172	5,385	3,937	2,904	2,144	1,777	3,268	3,241	2,160	1,378	1,245	132	5,112
7月	43,734	x	x	18,109	12,727	2,268	3,673	6,102	5,265	4,015	2,897	2,146	1,775	3,205	3,119	2,240	1,240	1,119	121	5,005
8月	37,525	x	x	15,888	11,130	2,253	3,628	5,851	5,106	4,001	2,815	2,067	1,770	3,036	3,039	2,231	1,190	1,040	149	4,309
9月	42,001	x	x	16,220	11,331	2,173	2,915	5,989	5,218	4,013	2,916	2,119	1,814	3,073	3,099	2,199	1,204	1,042	162	4,753
10月	43,987	x	x	19,030	13,242	2,342	3,012	6,126	5,407	3,972	2,950	2,262	1,748	3,176	3,145	2,224	1,420	1,227	193	5,333
11月	44,520	x	x	18,649	12,863	2,465	3,599	6,069	5,241	3,987	2,922	2,130	1,733	3,147	3,111	2,254	1,337	1,181	156	4,645
12月	36,916	x	x	17,141	11,995	2,504	3,877	5,989	5,294	3,923	2,903	2,122	1,761	3,086	3,172	2,162	1,187	1,048	139	4,368
平成31年 1月	35,611	x	x	15,913	11,323	2,467	3,698	5,715	4,991	3,888	2,835	2,068	1,775	2,880	2,923	2,113	1,215	1,087	128	4,408
2月	37,228	x	x	16,990	12,625	2,449	5,054	5,908	5,141	3,896	2,848	2,055	1,815	3,060	3,086	2,081	1,225	1,088	137	4,759
3月	41,630	x	x	18,155	12,776	2,421	3,541	5,841	5,224	3,754	2,799	2,116	1,745	3,042	3,108	2,009	1,214	1,061	153	4,790
4月	39,521	x	x	16,213	11,521	2,536	3,128	6,007	5,215	3,787	2,839	2,142	1,689	3,168	3,073	2,098	1,229	1,052	178	4,825
令和元年 5月	39,793	x	x	15,621	10,998	2,464	2,928	5,761	4,907	3,882	2,773	2,000	1,709	2,988	2,907	2,173	1,252	1,098	154	4,635
前月比(%)	0.7	x	x	▲ 3.7	▲ 4.5	▲ 2.8	▲ 6.4	▲ 4.1	▲ 5.9	2.5	▲ 2.3	▲ 6.6	1.2	▲ 5.7	▲ 5.4	3.6	1.9	4.4	▲ 13.5	▲ 3.9
前年同月比(%)	▲ 9.2	x	x	▲ 5.6	▲ 5.3	11.0	▲ 11.4	▲ 2.9	▲ 3.2	▲ 0.7	▲ 3.7	▲ 2.2	▲ 3.4	▲ 2.1	▲ 3.9	1.6	▲ 3.2	▲ 2.7	▲ 6.7	0.1

調査の範囲	一般機械									電気・電子デバイス 情報通信機器		窯業・土石(建材)製品					
	金属工作機械(台)			金型						電子部品 (百万円)	安全ガラス・ 複層ガラス (㎡)	金属製建具(t)					
				数量(組)			重量(t)								金額(百万円)		
	金型計	ダイカスト用金型	プラスチック用金型	金型計	ダイカスト用金型	プラスチック用金型	金型計	ダイカスト用金型	プラスチック用金型	50名以上	全事業所	生産	出荷	在庫			
調査の範囲	50名以上									30名以上		50名以上	30名以上				
年月	生産	出荷	在庫	生産	生産	出荷	在庫	生産	生産	出荷	在庫	生産	生産	出荷	在庫		
平成28年	2,032	2,040	x	25,297	3,058	1,150	2,166	1,076	966	11,712	2,972	7,042	68,153	1,330,525	125,855	126,978	3,639
平成29年	2,410	2,412	x	22,361	3,646	1,101	2,039	1,057	844	11,449	3,426	6,677	77,654	1,411,937	122,793	123,849	3,413
平成30年	2,507	2,514	x	17,387	2,730	939	1,675	782	755	10,974	2,946	6,409	82,288	1,276,465	121,328	122,410	3,562
平成30年 5月	228	232	x	1,340	173	66	103	44	47	882	187	538	6,778	97,071	10,371	10,329	3,980
6月	220	220	x	1,391	193	71	155	70	70	899	270	479	7,044	104,444	10,231	10,264	4,005
7月	237	227	x	1,652	279	68	138	53	77	788	235	424	6,925	110,963	10,794	11,023	3,860
8月	185	185	x	1,205	246	92	161	59	95	987	234	653	6,092	105,153	9,867	9,818	3,991
9月	217	218	x	1,366	241	93	173	61	103	1,170	273	802	6,873	106,755	9,761	9,861	4,009
10月	158	160	x	1,447	261	89	93	53	30	929	227	550	7,398	120,964	11,766	12,301	3,629
11月	208	209	x	1,535	189	101	122	70	38	1,106	230	701	7,845	113,493	11,437	12,068	3,131
12月	240	242	x	1,386	176	63	126	80	31	862	284	423	7,108	116,909	10,530	10,237	3,562
平成31年 1月	175	175	x	1,463	192	88	146	81	48	871	249	462	6,854	97,713	9,379	9,546	3,512
2月	188	188	x	1,452	189	75	128	65	51	840	220	512	7,082	99,147	9,774	9,701	3,640
3月	340	335	x	1,952	228	73	163	67	80	1,030	229	601	6,836	96,756	10,430	10,139	3,981
4月	127	133	x	1,706	220	66	166	60	93	832	231	464	6,897	96,141	9,953	9,884	4,110
令和元年 5月	240	236	x	1,591	196	97	201	66	123	1,213	216	819	6,285	110,214	9,615	9,662	4,116
前月比(%)	89.0	77.4	x	▲ 6.7	▲ 10.9	47.0	21.1	10.0	32.3	45.8	▲ 6.5	76.5	▲ 8.9	14.6	▲ 3.4	▲ 2.2	0.1
前年同月比(%)	5.3	1.7	x	18.7	13.3	47.0	95.1	50.0	161.7	37.5	15.5	52.2	▲ 7.3	13.5	▲ 7.3	▲ 6.5	3.4

調査の範囲	プラスチック製品																				
	プラスチック製品(t)																				
	プラスチック計			フィルム・シート			機械器具部品(照明用品を含む)			日用品・雑貨			容器			建材			その他		
年月	50名以上			50名以上			50名以上			50名以上			50名以上			50名以上			50名以上		
年月	生産	出荷	在庫	生産	出荷	在庫	生産	出荷	在庫	生産	出荷	在庫	生産	出荷	在庫	生産	出荷	在庫	生産	出荷	在庫
平成28年	84,743	82,730	8,201	x	x	x	10,483	11,867	103	26,016	27,391	3,686	5,515	4,029	399	3,057	3,028	148	19,587	19,662	2,094
平成29年	87,292	83,302	8,506	x	x	x	10,753	11,556	118	25,801	26,852	3,935	5,205	3,943	358	2,908	2,943	118	20,807	20,821	2,128
平成30年	88,793	83,366	9,421	x	x	x	10,238	10,993	93	25,498	26,548	4,093	5,468	4,039	476	3,045	3,050	88	22,652	22,159	2,668
平成30年 5月	7,208	6,627	8,787	x	x	x	803	870	93	2,271	2,186	3,976	410	286	407	245	247	147	1,787	1,706	2,130
6月	7,425	6,907	8,856	x	x	x	914	976	95	2,148	2,272	3,987	483	360	414	234	247	136	1,830	1,769	2,195
7月	7,630	7,410	8,656	x	x	x	883	940	100	2,301	2,469	3,935	484	378	413	240	250	128	1,806	1,894	2,111
8月	7,321	6,776	8,838	x	x	x	722	765	108	2,317	2,252	4,118	418	282	458	231	252	108	1,877	1,956	2,035
9月	6,741	6,615	8,526	x	x	x	847	912	106	2,001	2,110	4,114	502	370	455	244	235	115	1,331	1,737	1,633
10月	7,999	7,327	8,929	x	x	x	933	1,008	88	2,135	2,353	4,016	428	344	446	275	287	106	2,374	1,807	2,204
11月	8,140	7,333	9,302	x	x	x	952	1,027	95	2,207	2,278	4,066	483	344	456	303	301	109	2,360	2,006	2,562
12月	7,535	6,981	9,421	x	x	x	843	888	93	2,159	2,194	4,093	479	325	476	323	318	88	1,997	1,895	2,668
平成31年 1月	7,285	6,575	9,712	x	x	x	879	906	106	2,197	2,112	4,253	394	280	504	316	309	94	1,810	1,701	2,781
2月	7,162	6,871	9,552	x	x	x	893	950	104	1,772	2,095	3,996	452	356	485	276	267	132	2,003	1,936	2,852
3月	7,155	7,246	9,020	x	x	x	911	955	108	1,906	2,364	3,616	445	374	439	276	257	146	1,970	2,013	2,813
4月	8,221	7,737	9,115	x	x	x	971	1,029	120	2,649	2,650	3,717	499	355	455	276	264	159	2,134	2,144	2,806
令和元年 5月	7,543	7,060	9,147	x	x	x	875	924	105	2,281	2,276	3,796	400	284	474	243	243	161	2,004	2,056	2,758
前月比(%)	▲ 8.2	▲ 8.8	0.4	x	x	x	▲ 9.9	▲ 10.2	▲ 12.5	▲ 13.9	▲ 14.1	2.1	▲ 19.8	▲ 20.0	4.2	▲ 12.0	▲ 8.0	1.3	▲ 6.1	▲ 4.1	▲ 1.7
前年同月比(%)	4.6	6.5	4.1	x	x	x	9.0	6.2	12.9	0.4	4.1	▲ 4.5	▲ 2.4	▲ 0.7	16.5	▲ 0.8	▲ 1.6	9.5	12.1	20.5	29.5

調査の範囲	繊維工業					
	織物生産(千㎡)			ニット生地(t)		
	10名以上			30名以上		
年月	生産	出荷	在庫	生産	出荷	在庫
平成28年	45,132	47,414	5,682	12,199	12,127	537
平成29年	44,378	46,394	4,873	12,819	12,756	600
平成30年	46,125	47,771	4,493	13,889	13,780	833
平成30年 5月	3,804	4,303	3,754	1,102	1,105	805
6月	3,805	4,202	3,468	1,140	1,128	816
7月	3,739	3,984	3,329	1,192	1,195	813
8月	3,521	3,157	3,804	1,214	1,197	831
9月	3,817	3,561	4,157	1,133	1,139	825
10月	4,138	4,120	4,284	1,245	1,273	772
11月	4,031	4,257	4,167	1,189	1,194	767
12月	4,374	4,153	4,493	1,177	1,135	833
平成31年 1月	3,930	3,800	4,703	1,132	1,161	809
2月	4,061	4,162	4,713	1,139	1,094	858
3月	4,188	4,254	4,752	1,199	1,189	874
4月	3,758	4,154	4,464	1,127	1,126	872
令和元年 5月	3,768	3,676	4,674	1,145	1,132	882
前月比(%)	0.3	▲ 11.5	4.7	1.6	0.5	1.1
前年同月比(%)	▲ 0.9	▲ 14.6	24.5	3.9	2.4	9.6

平成30年分まで年間補正済。

(注)各調査の対象は「調査の範囲」の従事者数を満たすものである。

四捨五入の関係で内訳の積み上げと合計が一致しない場合がある。

秘匿の関係から公表していない品目があるため、金型、プラスチック製品においては内訳の積み上げと合計が一致しない。

3 富山県繊維産業生産の動き

品 目		数 量	前 月 比	前 年 同 月 比
織 物	生産	3,768 千㎡	0.3 %	▲ 0.9 %
	出荷	3,676 千㎡	▲ 11.5 %	▲ 14.6 %
	在庫	4,674 千㎡	4.7 %	24.5 %
ニット・衣服 縫 製 品 (ニット生地)	生産	1,145 t	1.6 %	3.9 %
	出荷	1,132 t	0.5 %	2.4 %
	在庫	882 t	1.1 %	9.6 %

図1 織 物

(単位：千㎡)



図2 ニット・衣服縫製品（ニット生地）

(単位：t)

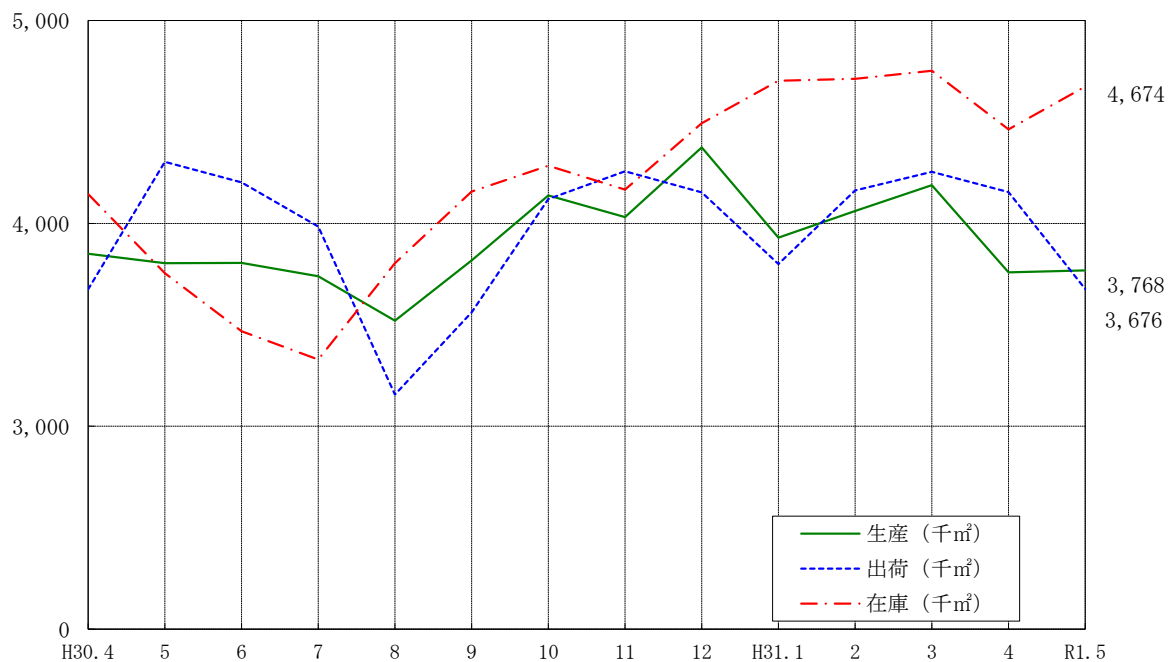
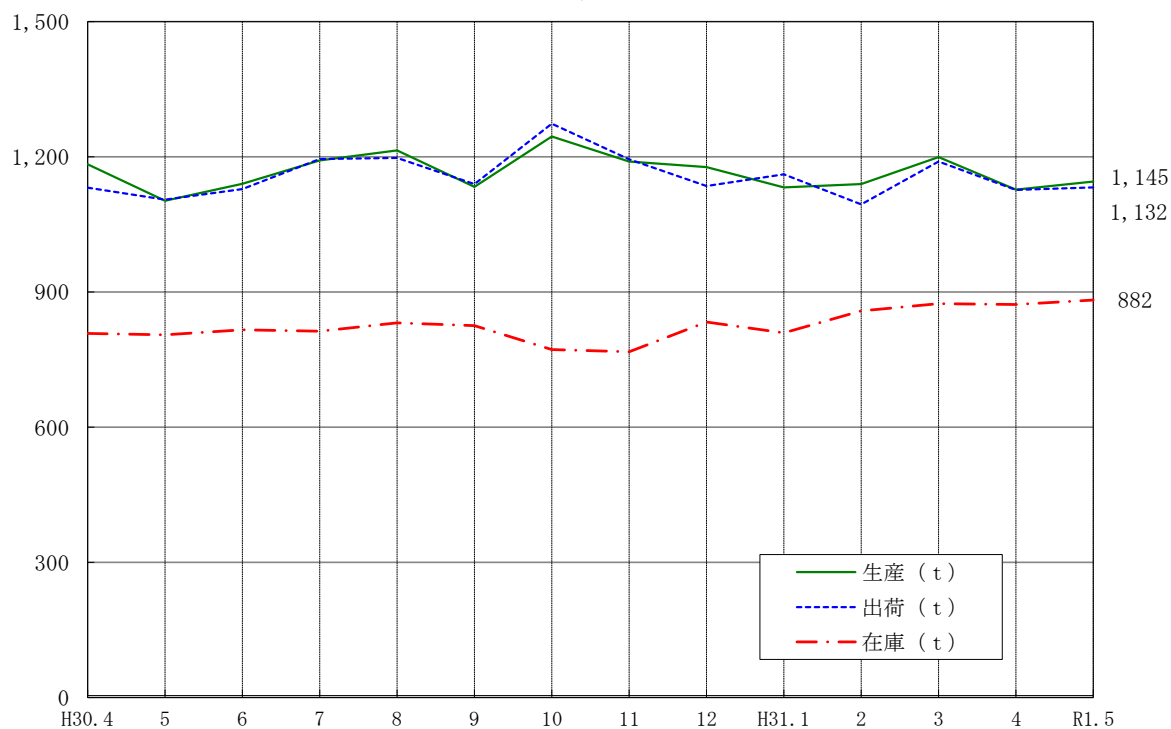

3 富山県繊維産業生産の動き(令和元年5月分)(統計表)

ア 紡績系生産月報<富山県集計表>

月末従事者数 (部門)	月末従事者数 (全体)	月末運転 可能錘数
157人	157人	X錘

調査対象	従事者20人以上の事業所又は精紡機800錘以上を有する事業所
------	--------------------------------

(単位:t)

品目	生産	出荷		月末在庫
		販売	その他	
綿糸	X	X	X	X
そ毛糸				
紡毛糸				
麻糸				X
再生・半合成繊維糸	X	X	X	X
合成繊維糸	X		X	X
計	X	X	X	X

イ 織物生産月報<富山県集計表>

月末従事者数 (部門)	月末従事者数 (全体)	月末保有 台数	月間平均 実動台数
322人	400人	684台	611台

調査対象	従事者10人以上の事業所及び経済産業大臣が指定する事業所
------	------------------------------

(単位:千㎡/%)

品目	生産	出荷		在庫							
		前月比	前年同月比								
綿織物	X	X	X								
ビスコーススフ織物	X	X	X								
人絹・アセテート織物	X	X	X	X							
合成 繊維	長繊維	ナイロン	X	X	X	X	X	X	X		
		ポリエステル	1,372	4.0	▲ 12.2	1,353	▲ 3.2	▲ 15.0	2,130	0.9	▲ 7.1
		その他	X	X	X	X	X	X	X	X	X
	計	X	X	X	X	X	X	X	X	X	
	短繊維	ポリエステル	X	X	X	X	X	X			
計	X	X	X	X	X	X					
計	3,329	1.6	0.8	3,193	▲ 13.5	▲ 15.4	X	X	X		
合計	3,768	0.3	▲ 0.9	3,676	▲ 11.5	▲ 14.6	4,674	4.7	24.5		

ウ 染色整理月報<富山県集計表>

月末従事者数 (部門)	月末従事者数 (全体)
341人	489人

調査対象	主たる工程を動力による機械設備によって行う事業所のうち、従事者が20人以上の事業所
------	---

(単位:千㎡、加工賃:千円)

品目	精練・漂白品		浸染品		なつ染品		整理		計	月末在庫 製品
	輸出用	国内用	輸出用	国内用	輸出用	国内用	輸出用	国内用		
綿織物		X		X					X	X
合成繊維	長繊維	ナイロン	X	X					X	
		ポリエステル	X	X					X	X
	短繊維	ポリエステル	X	X	X	X			X	X
計		X	X	X	X			X	X	
加工賃		X	X	X	X			X		
ニット生地	たて編	合成繊維			X	X		X	X	X
	丸編	合成繊維			X	X		X	X	X
	計				X	X	X		X	X
加工賃				X	X		X	X		

エ ニット・衣服縫製品月報<富山県集計表>

月末従事者数 (部門)	月末従事者数 (全体)	月末保有 台数	たて編機	靴下用丸編 機	工業用動力 ミシン
922人	1,190人		308台	X台	1,618台

調査対象	従事者30人以上の事業所及び経済産業大臣が指定する事業所
------	------------------------------

1. 製品-ニット生地

(単位:kg)

品目	生産	受入	出荷			月末在庫
			販売		その他	
			数量	金額(千円)		
綿生地	X		X	X		
毛生地						
合成 繊維 生地	ナイロン	257,416	X	X	X	388,701
	アクリル					
	ポリエステル	848,299	384,617	63,732	476,997	460,690
その他の合成繊維生地	X		X	X	X	X
その他の繊維製生地	X		X	X	X	X
計	1,144,856		477,116	118,648	654,604	882,330

2. 製品-ニット製・織物製

(単位:点)

品目	生産	受入	出荷			月末在庫
			販売		その他	
			数量	金額(千円)		
ニット製	外衣	12,700				X
	下着・補整着・寝着類	X	X	X	X	X
	靴下	X		X	X	X
織物製	外衣	X	X	X	X	X
	下着・補整着・寝着類	X			X	